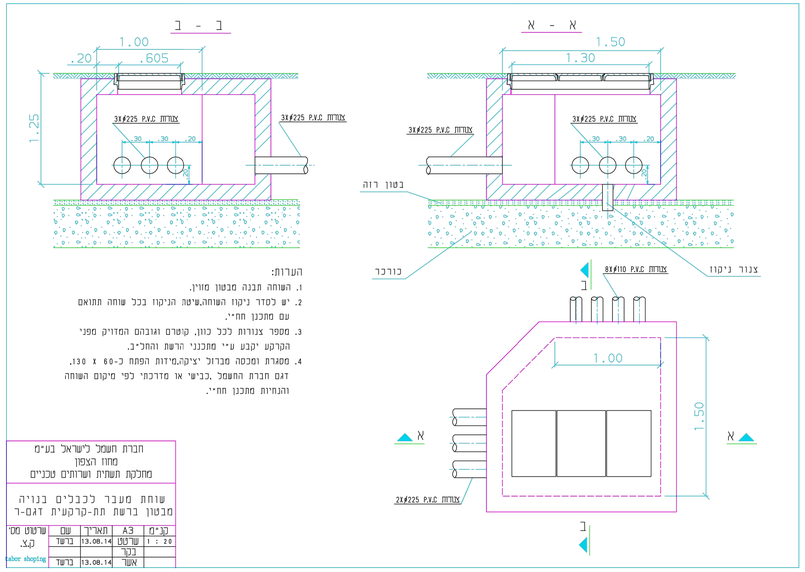

הערות:

1. השוחה תבנה מבטון מזוין.
2. יש כסדר ניקוז השוחה,שיטת הניקוז בכל שוחה תתואם עם מתכנן תח"י.
3. מספר צנורות ככל כוון, קוטרם וגובהם המדויק מפני הקרקע יקבע ע"י מתכנני הרשת והתח"ב.
4. מסגרת ומכסה מברזל יציקה,מידות הפתח כ-60 x 130. דגם חברת החשמל ,כבישי או מדרכתי כפי מיקום השוחה והנחיות מתכנן תח"י.

חברת חשמל לישראל בע"מ מחוז הצפון מחלקת תשתית ושרותים טכניים			
שוחת מעבר לכבלים בנויה מבטון ברשת תת-קרקעית דגם-ר			
קנ"מ	A3	תאריך	שם	שרטוט מס'
1 : 20	שרטוט	13.08.14	ברשד	ק.צ.
	כלל			
	אשר	13.08.14	ברשד	

Faber shopting

*** IcaD View output. NOT for release! ***

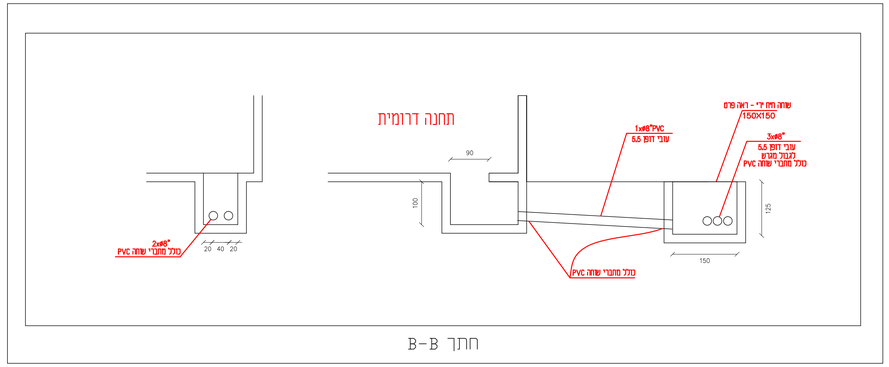

חתך B-B

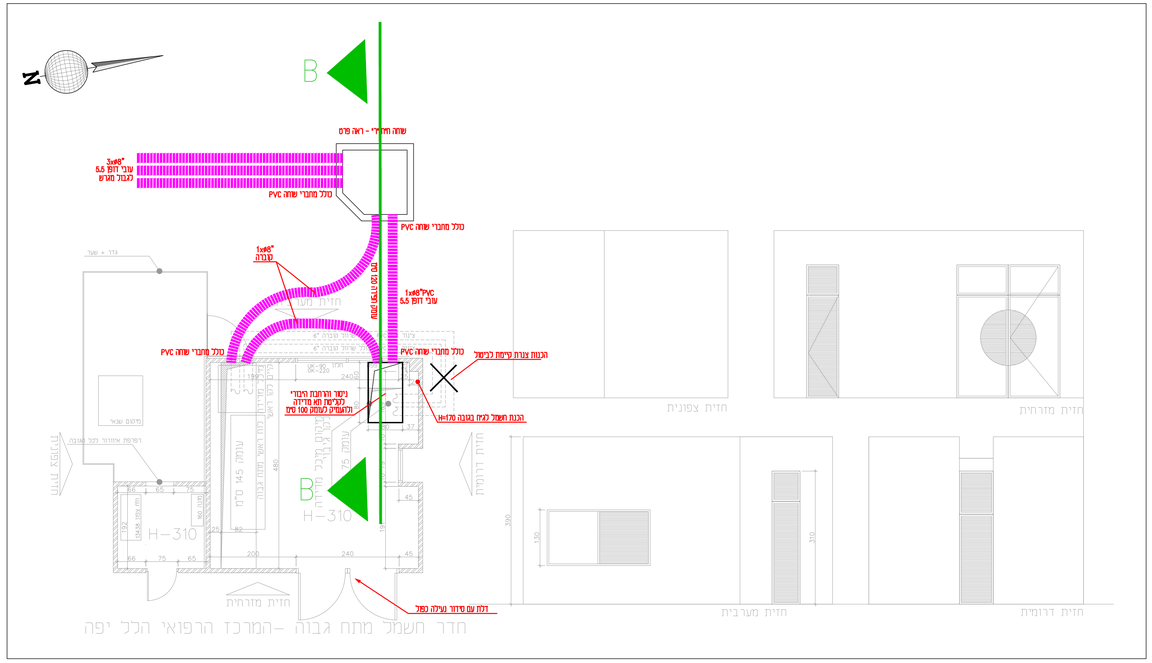

מהדורה	תאריך	תיקונים	תיקון בוצע ע"י
△			
●			
○			

ג.ב.מהנדסים יועצים
ביב 51202. רח ברוך הרקש 30 טל': 5789499. פקס: 5789498
E-mail : office@gbeng.co.il

הוכן עבור	המרכז הרפואי הכל יפה
מס המזמינים:	101-86
מס וגיון:	2
קנ.מ.	1:50
תאריך:	15.8.22
מבוצע	
שרטט ע"י:	דורון אברהם
אישר:	ויקטור גוליאס
שם טביע:	101-86-2
מכון העתקות:	רובין ריד
מידות הגיון:	120X55 מיס

המרכז הרפואי הכל יפה
תחנה דרומית

תוכנית העמדה ושינוי בינוי בתחנה